«Согласовано»
Начальник управления образования
администрации г. Орла
_____А.В. Шатохин

«Утверждаю»
Заведующая МБДОУ
« Детский сад № 58
компенсирующего вида»
_____ В.И.Таничева

«Согласовано»
начальник ОГИБДД УМВД
Россси по г. Орлу
подполковник полиции
_____А.В. Фарафонов
11.10.18

# ПАСПОРТ
дорожной безопасности образовательного учреждения
Муниципальное бюджетное дошкольное учреждение
«Детский сад № 58 компенсирующего вида»

2018г

**План-схема района расположения ДОУ**
**Пути движения транспортных средств и воспитанников**

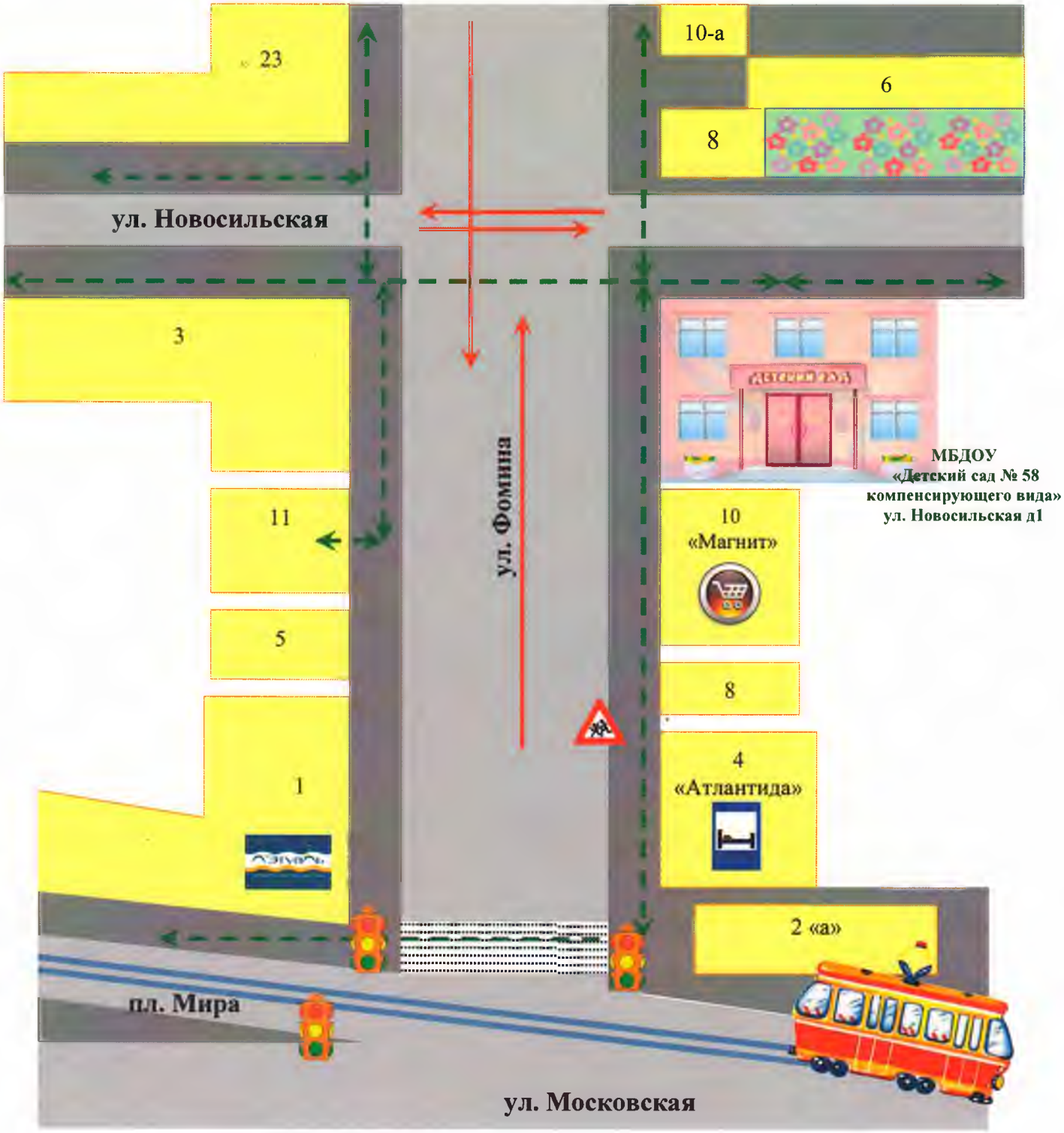


**Условные обозначения:**

Проезжая часть — Тротуар — Жилая и общественная застройка

Движение транспортных средств

Движение воспитанников в (из) ДОУ

**Схема организации дорожного движения в непосредственной близости от ДОУ с размещением соответствующих технических средств, маршруты движения детей и расположение парковочных мест**

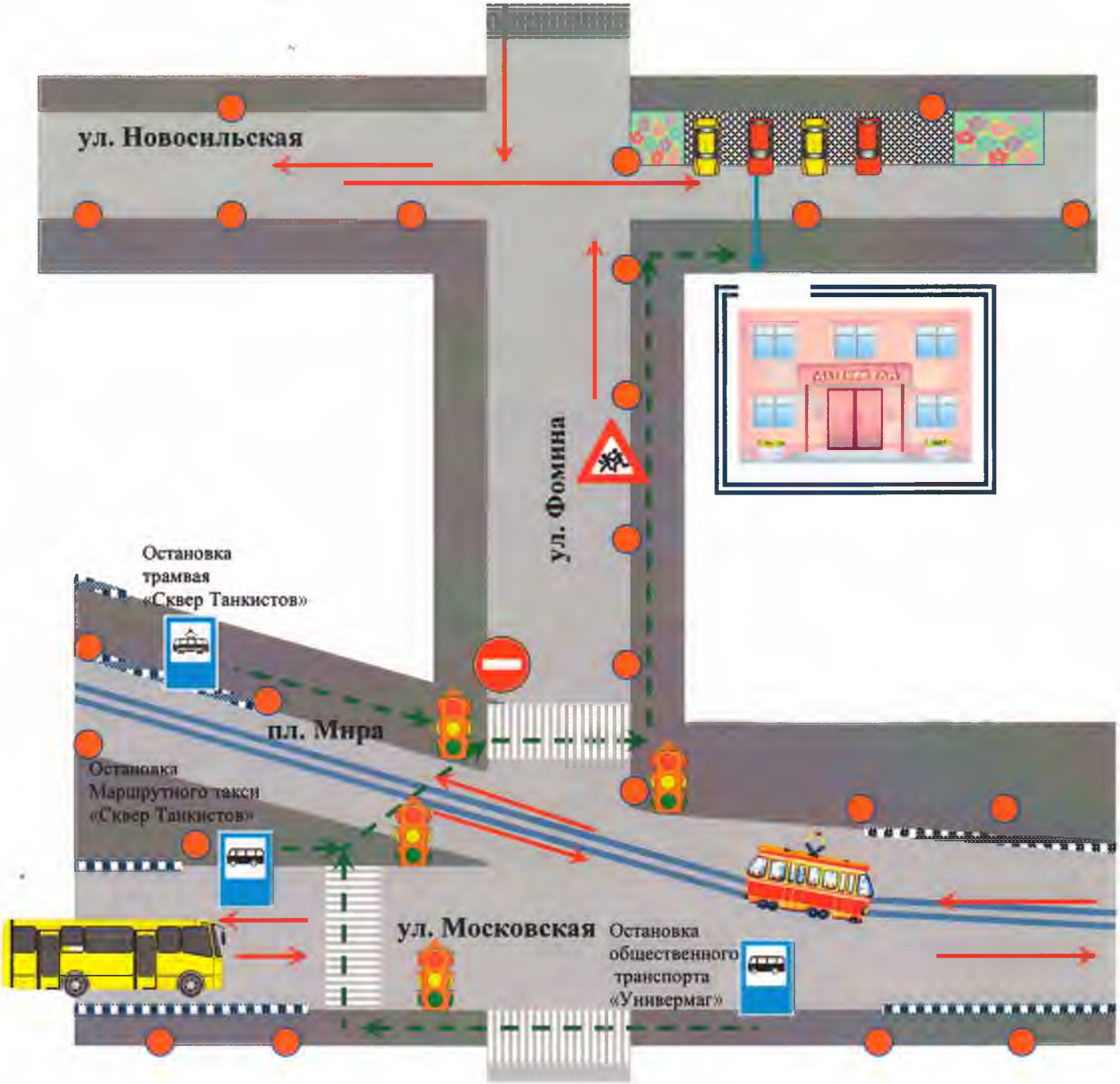


**Условные обозначения:**

Ограждение ДОУ

Пешеходное ограждение

Искусственное освещение

Направление движения транспортного потока

Направление движения детей от остановок маршрутных транспортных средств

Направление движения детей от остановок частных транспортных средств

Проезжая часть

Тротуар

Парковочное место

Искусственная неровность «Лежачий полицейский»

**Пути движения транспортных средств к местам разгрузки/погрузки**

**и рекомендуемые пути передвижения детей**

**по территории образовательного учреждения**

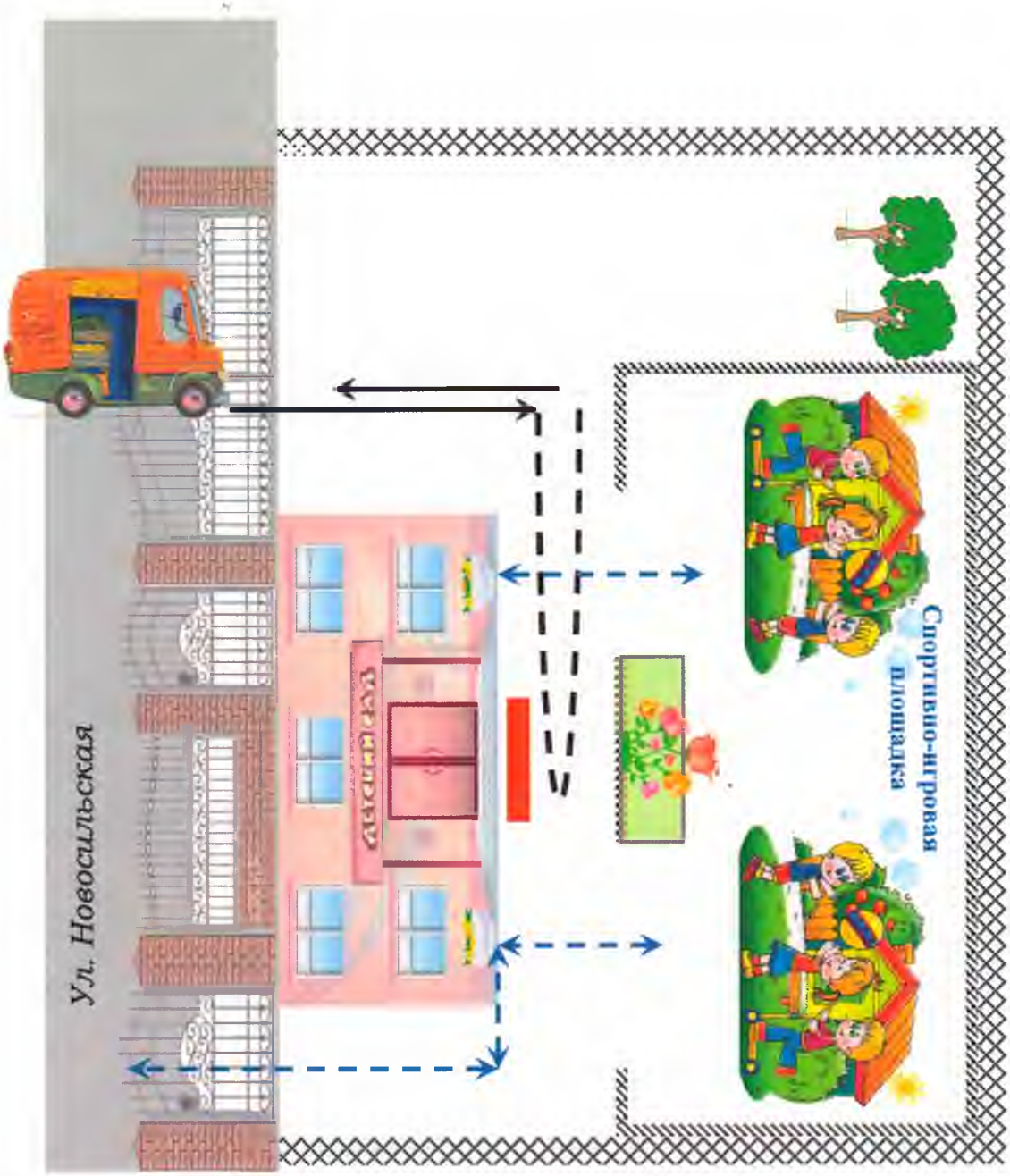


**Условные обозначения:**

Въезд / выезд грузовых транспортных средств

Движение грузовых транспортных средств по территории ДОУ

Движение детей на территории ДОУ

Место разгрузки / погрузки

**Общие сведения**

Муниципальное бюджетное дошкольное образовательное учреждение «Детский сад № 58 компенсирующего вида»

(Наименование ОУ)

**Тип ОУ:** бюджетное дошкольное образовательное учреждение

**Юридический адрес ОУ:** г.Орел, ул. Новосильская, д.1.

**Фактический адрес ОУ:** 302030 г.Орел, ул. Новосильская, д.1

**Руководители ОУ:**

Заведующая детским садом Таничева Валентина Ивановна, т. (4862) 54-42-84

Старший воспитатель Титова Ирина Анатольевна,
т.( 4862) 54-42-84

**Ответственные работники муниципального органа образования**

Пугачев Сергей Алексеевич, начальник отдела воспитательной работы и дополнительного образования управления образования администрации г.Орла

Телефон (4862) 43-28-72

**Ответственные от Госавтоинспекции**

Ветрова С.В., начальник отделения по пропаганде ОГИБДД УМВД России по г.Орлу, капитан полиции

Телефон (4862) 72-90-60

**Ответственные работники за мероприятия по профилактике детского травматизма**

Старший воспитатель Титова Ирина Анатольевна

Телефон (4862) 54-42 -84

**Руководитель или ответственный работник дорожно-эксплуатационной организации, осуществляющей содержание УДС:**

Начальник муниципального учреждения«Управление коммунальным хозяйством г.Орла»

Телефон (4862) 20-13-68

**Руководитель или ответственный работник дорожно-эксплуатационной организации, осуществляющей содержание ТСОДД:**

Начальник муниципального учреждения «Управление коммунальным хозяйством г.Орла»

Телефон (4862) 20-13-68

**Количество учащихся 102**

Наличие уголка по БДД 4 уголка, расположенных в групповых помещениях детского сада

**Наличие класса по БДД** нет

Наличие автогородка (площадки) по БДД имеется площадка на территории детского сада

Наличие автобуса в ОУ нет .

**Время пребывания детей в дошкольном учреждении** 7.00- 19.00 ч

Телефоны оперативных служб:
43-23-90, 40-82-30 - УФСБ

43-36-22 - УМВД

59-79-05, 8-910-747-71-11- ЦФСБ России по Орловской области

43-22-12, 43-37-35, 76-40-93 единая диспетчерская служба администрации г. Орла